

30 Carrera Popular de Nochebuena

El C.D. Estadio Gijón y el Patronato Deportivo Municipal, organizan esta tradicional carrera de las Fiestas Navideñas

Fecha, horarios y lugar

Domingo, 24 de diciembre en el C.D. Las Mestas (Gijón)

La salida de la carrera de mayores discurre sobre un recorrido de 5 kilómetros, con salida a las 11.00 horas desde la Avenida Albert Einstein.

Las carreras para las categorías inferiores tendrán lugar a partir de las 11.45 horas, sobre varias distancias en el Velódromo del C.D. Las Mestas.

Categorías Mayores

Una vuelta al circuito “Oscar Muñiz” con salida desde la Avd. Albert Einstein y meta en el velódromo de Las Mestas, sobre una distancia de 5000 metros. Hora: 11:00h

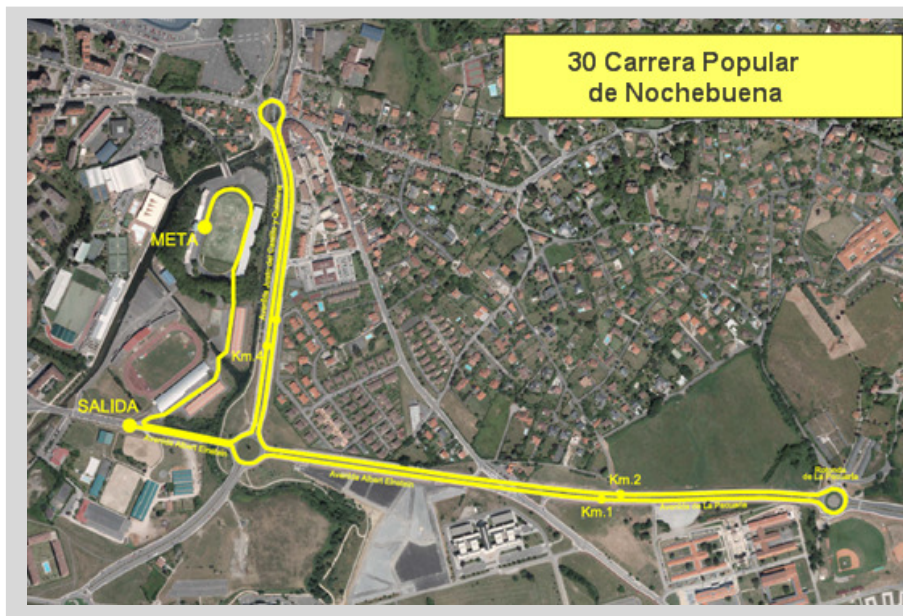

Categoría	Año nacimiento
Sub 16	2003-2004
Sub 18	2001-2002
Sub 20	1999-2000
Sub 23	1996-97-98
Sénior	1995 y anteriores hasta Veteranos
Veteranos 1	35 a 44 años cumplidos
Veteranos 2	45 a 54 años cumplidos
Veteranos 3	a partir de 55 años cumplidos
Categoría Especial	2004 y anteriores

REGLAMENTO 30 CARRERA POPULAR DE NOCHEBUENA

Inscripciones

El límite máximo de inscripción para la carrera absoluta se establece en 2.200 atletas. Las inscripciones estarán abiertas del 1 al 21 de diciembre (o hasta agotar los 2.200 dorsales disponibles) y se podrán realizar en la página web championchipnorte.com. El precio de inscripción será de 6 euros que se abonarán en el momento de realizar la inscripción.

La recogida del dorsal chip será en el módulo bajo grada de la pista de atletismo de Las Mestas, el sábado 23 de diciembre de 17:00 a 21:00 horas y el día de la prueba desde las 09:00 de la mañana hasta 15 minutos antes de la carrera.

A la recogida del dorsal todos los participantes recibirán un gorro de Navidad para utilización libre en la carrera.

Categorías Menores

Las carreras de estas categorías se celebrarán a partir de las 11:45 horas en el Velódromo del C.D. Las Mestas.

Categoría	Año Nacimiento	Distancia
Mini benjamín femenino	2011 y posteriores	250m
Mini benjamín masculino	2011 y posteriores	250m
Sub 10 femenino	2009-2010	450m
Sub 10 masculino	2009-2010	450m
Sub 12 femenino	2007-2008	700m
Sub 12 masculino	2007-2008	700m
Sub 14 femenino	2005-2006	900m
Sub 14 masculino	2005-2006	900m

Inscripciones

El límite máximo de inscripción para los menores se establece en 800 atletas. Las inscripciones estarán abiertas del 1 al 21 de diciembre (a hasta agotar los 800 dorsales disponibles), se podrán realizar en la página web championchipnorte.com. El precio de inscripción será de 2 euros, que se abonarán en el momento de realizar la inscripción.

La recogida del dorsal chip será en el módulo bajo grada de Las Mestas el sábado 23 de diciembre de 17:00h a 21:00h y el día de la prueba desde las 09:00h hasta 15 minutos antes de cada prueba.

A la recogida del dorsal todos los participantes recibirán un gorro de Navidad para utilización libre en la carrera y a la finalización de la misma el ya tradicional Papa Noel de chocolate.

Premios

La entrega se realizará a las 13:00h a los tres primeros clasificados de cada categoría femenina y masculina.

Todos los participantes llegados a meta recibirán el ya tradicional Papa Noel de chocolate.

Vestuarios y guardarropa

Todos los participantes que lo deseen podrán hacer uso de los vestuarios y el guardarropa que la Organización pondrá a su disposición en el C.D. Las Mestas.

Normativa general

Los únicos vehículos autorizados para seguir la carrera son los acreditados por la organización. Cualquier otro vehículo (automóvil, moto, motocicleta o bicicleta) no autorizado, será expulsado de la carrera. No se permite tampoco que ningún vehículo de apoyo a corredores, en dicho caso serán ambos expulsados de la carrera.

Los servicios médicos y/o la organización, en los casos que sean necesarios y como medida de precaución, podrá obligar al corredor a abandonar la carrera, quedando la organización exonerada de cualquier responsabilidad sobre los daños personales que pueda ocasionar el no acatar por parte del corredor dicha orden. Dichos servicios médicos están a disposición de los corredores en el transcurso de la carrera y en la línea de meta. Todos los participantes correctamente inscritos, estarán cubiertos por un seguro de responsabilidad civil y de accidentes que cubrirá su participación en la carrera.

No obstante todos los participantes reconocen a la Organización que se encuentran en perfectas condiciones físicas, no padeciendo ninguna enfermedad que suponga riesgo para su persona o le incapacite para su participación en la prueba, haciéndose responsable y eximiendo a la Organización de los daños que pudiera ocasionarse derivados de su participación en la carrera.

La supervisión de la prueba corresponde al club organizador. Serán descalificados atletas que no atiendan las indicaciones de la organización o los que no lleven el dorsal en el pecho y sujeto por los cuatro extremos de forma perfectamente visible. Cualquier reclamación deberá ser cursada a la organización, de forma verbal y en los 30 minutos siguientes a la exposición pública de las clasificaciones de la competición.

A efecto de lo previsto en la Ley Orgánica 15/1999, de 13 de diciembre de Protección de Datos de Carácter Personal, se informa de que los datos de carácter personal recabados a través de la inscripción en esta competición serán incluidos en un fichero cuyo responsable es el Patronato Deportivo Municipal (PDM). La finalidad de esta recogida de datos de carácter personal es realizar tareas de gestión de inscripciones y resultados, así como acciones propias del PDM, así como de patrocinadores y colaboradores de la prueba. Podrá dirigir sus comunicaciones y ejercitar los derechos de acceso, rectificación, cancelación y oposición, mediante comunicación por escrito vía fax (985364460), e-mail (pdm@gijón.es) o correo postal a la siguiente dirección Plaza de La Republica s/n 33204 Gijón.

Todo participante por el mero hecho de tomar la salida acepta las condiciones del presente reglamento.